9 차시 / 11

하하! 놀이와 만나요

학습 목표

- 길이를 측정하며 '동전 컬링' 놀이를 할 수 있다.

수업의 흐름

도입	• 어떤 놀이인지 추측하며 이야기하기
전개	• 놀이 방법 알아보기 • 친구들과 함께 놀이하기
정리	• 놀이 후 소감 이야기하기

준비할 도구

동전

이 수업의 핵심 포인트

이 차시에서는 놀이를 통해 자연스럽게 길이에 대한 개념을 확인하고, 적용해 본다.

≫ 길이를 직접 측정해 보는 과정에서 길이에 대한 양감을 기를 수 있고, 정보처리 능력을 기를 수 있게 한다.

≫ 학생들이 놀이의 규칙을 어떻게 바꾸면 좋을지 스스로 생각해 보게 하고 자신들이 새롭게 정한 규칙으로 놀이하는 과정에서 타인의 의견을 존중하고 경청하는 태도를 기르고 실천할 수 있게 한다.

하하 놀이와 만나요

의사소통 연결 정보처리

땡그랑! 동전 놀이

▶ 활동 동영상

동전을 이용하여 놀이를 해 볼까요? 함께 해요

길이 도전! 동전 컬링

인원 2~3명

준비물 동전, 자(준비물 4), 표적판(준비물 15) → 모둠별 한 개만 사용해요.

행복한 규칙 친구끼리 순서를 잘 지키면서 놀이를 해요.

놀이 방법

1. 순서를 정하고, 한 명씩 돌아가면서 동전을 손가락으로 튕겨요.
2. 표적판 가운데 점부터 동전까지의 길이를 재고 기록해요.

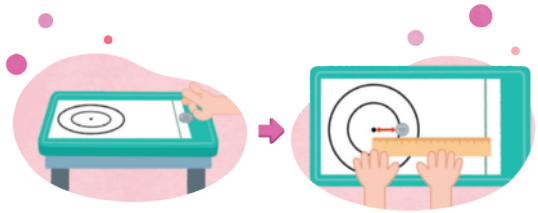

표적판의 가운데 점에 최대한 가까이 가도록 튕겨.

120

3. 1, 2를 세 번 반복하고, 기록이 가장 짧은 친구의 이름을 말해 봐요.

예 기록표

모둠원	지호	은서	선우
1회	7 cm 2 mm	5 cm 5 mm	4 cm 8 mm
2회	1 cm 3 mm	2 cm 1 mm	3 cm 5 mm
3회	1 cm 1 mm	2 cm 4 mm	6 mm

놀이가 끝난 후

놀이를 하면서 기억에 남았던 점은 무엇인가요?

121

5

도입

어떤 놀이인지 추측하며 이야기하기

- 어떻게 하는 놀이인 것 같나요?
- 놀이를 할 때 필요한 준비물은 무엇인지 확인해 보세요.

전개

놀이 방법 알아보기

- 놀이 방법을 읽어 보게 하거나 전자책등을 활용하여 놀이 방법을 소개한다.

1. 순서를 정하고, 한 명씩 돌아가면서 동전을 손가락으로 튕겨요.
2. 표적판 가운데 점부터 동전까지의 길이를 재고 기록해요.
3. ①, ②를 세 번 반복하고, 기록이 가장 짧은 친구의 이름을 말해 봐요.

전자책등 활용

친구들과 함께 놀이하기 의사소통 연결 정보처리

- 동전 컬링 놀이를 해 보세요.
  - (친구들과 동전 컬링 놀이를 한다.)

지도 및 평가의 주안점

- 동전 튕기기를 어려워하는 경우 충분히 연습을 하고 놀이를 할 수 있도록 한다.
- 출발점에서 동전의 위치를 잴 때 매번 일정한 부분을 측정할 수 있도록 한다.
- 자를 이용하여 측정할 때 자가 비스듬하지 않게, 출발선과 직각을 유지하도록 한다.
- 동전이 없을 경우 바둑돌을 활용하여 활동을 진행할 수 있다.

정리

- 놀이를 하면서 기억에 남았던 점은 무엇인가요?

전자책등 자료 목록

- 본문 피디에프(PDF)
- 놀이 영상
- 체크리스트
- 자기 평가
- 동료 평가

온라인 수업 이렇게 진행해요

- 온라인 수업에서 놀이를 할 때 모둠 활동을 선생님과 반 전체 학생 놀이 활동으로 변형하여 진행한다. 선생님과의 놀이 활동이 끝나면 온라인 수업 공간에 모둠 방을 개설하여 모둠별로 놀이 활동을 할 수도 있다.
- 규칙을 바꾸어 놀이하기
  - 모둠 토의로 놀이 규칙 바꾸기
  - 바뀐 규칙으로 놀이하기

과정 중심 평가

학생 예상 반응	지도 예시
길이의 기록을 바르게 재어 놀이를 한 경우	놀이의 규칙을 바꾸어 놀이를 해 보게 한다.
표적판 점부터 동전까지의 길이를 재는 데 어려움이 있는 경우	표적판 점의 끝 부분을 자의 눈금 0에 맞추고 동전의 끝 부분까지의 길이를 재도록 안내한다.

이런 활동을 할 수 있어요

날아라 비행기

[준비물] 종이, 줄자, 초시계

1. 종이비행기를 접는다.
2. 출발선을 정하고, 종이비행기를 날린다. 이때 종이비행기가 떠 있는 시간은 다른 친구가 초시계로 재어 주도록 한다.
3. 종이비행기가 몇 초만큼 떠 있었는지, 출발선에서 종이비행기가 떨어진 지점까지 길이가 얼마나 되는지 어림해 본다.
4. 줄자를 이용하여 출발선에서 종이비행기가 떨어진 지점까지 길이를 잰다.
5. 어림한 길이와 시간을 실제로 잰 길이와 시간과 비교해 본다.